

## Keuzelijst Meer- en Minderwerk

Projectnummer: 20328

Project: 42 woningen Waterrijk fase 3, Oosthuizen

Woningtype: G

Datum: 19-04-2021



Bwnr                      Naam  
\_\_\_\_\_Adres  
\_\_\_\_\_PC + Woonplaats  
\_\_\_\_\_Telefoon (privé)    (zaak)    (mobiel)  
\_\_\_\_\_E-mail  
\_\_\_\_\_

## 1. Algemeen

Het kopen van een nieuwe woning is een belangrijke beslissing. Bij het nemen van een dergelijke beslissing spelen individuele wensen en voorkeuren een belangrijke rol. Om tegemoet te komen aan uw persoonlijke wensen bieden wij u, door middel van deze keuzelijst en uw individuele wensen, de mogelijkheid aan om wijzigingen ten opzichte van de standaard uitvoering te laten realiseren.

Het uitgangspunt voor het meer- en minderwerk en de individuele wensen zijn de verkooptekeningen, de technische omschrijving, algemene verkoopinformatie, de koop-/aanneemovereenkomst en de bij deze keuzelijst behorende bijlage met optietekeningen.

De omschreven/weergegeven maatvoering is niet geschikt voor opdrachten door de koper aan derden (bijvoorbeeld t.b.v. de keukeninrichting of te plaatsen zonwering). Geadviseerd wordt om na oplevering de betreffende onderdelen fysiek in te meten.

## 2. Kopers meer- en minderwerk

Binnen de opzet van het bouwplan wordt de kopers een keuzelijst meer- en minderwerk aangeboden met hierin diverse ruw- en afbouwmogelijkheden. Tevens zijn individuele wensen bespreekbaar. Met plezier kan de kopersbegeleider u hierover verder informeren.

Verder biedt Kuin de mogelijkheid aan om bij vooraf geselecteerde showrooms opties te kiezen t.b.v. de badkamer, elektra en afbouw van uw woning.

Voor de procedure "Invullen keuzelijst meer- en minderwerk" verwijzen wij naar punt 3. Voor de procedure "Bezoek showrooms" verwijzen wij naar punt 5. Individuele vragen en wensen kunt u Kuin via het kopersportaal toezenden.

Volledigheidshalve wijzen wij erop dat indien u na oplevering zelf de woning verder wenst af te bouwen (bijv. de badkamer), diverse zaken vergunning-/ of meldingsplichtig kunnen zijn bij de gemeente waarin uw woning wordt gebouwd. U zult hier zelf zorg voor moeten dragen.

## 3. Procedure Invullen "keuzelijst meer- en minderwerk"

U kunt uw keuzes uit de "keuzelijst meer- en minderwerk" kenbaar maken door ze aan te vinken in het kopersportaal.

Let op: bij het aanvinken van de optie dient u goed te controleren of de door u gewenste optie mogelijk is in combinatie met andere door u gekozen opties.

Wij zullen samen met u de ruwbouwopties van de "keuzelijst meer- en minderwerk" volledig invullen tijdens het 1e kopersgesprek. Naderhand dient u zelf de opties te bevestigen in het kopersportaal.

Het meer- en minderwerk kunt u opgeven tot dat de sluitingsdatum is verstreken. Om te voorkomen dat de voortgang van de bouw wordt verstoord, kunnen meer- en minderwerkzaamheden na de sluitingsdatum, hoe gering van aard en omvang deze ook lijken te zijn, uitsluitend na overleg in opdracht worden genomen. Het is

mogelijk dat meer- en minderwerk opgaves na de sluitingsdatum prijsconsequenties kunnen hebben of worden afgewezen. Het is dus van belang dat u tijdig uw keuzes bepaalt en rekening houdt met de sluitingsdatums.

Indien u niet tijdig een keuze kunt maken, niet reageert of niet naar één van de door Kuin geselecteerde showrooms wenst te gaan, dan wordt de woning standaard opgeleverd volgens de koop-/aanneemovereenkomst.

#### **4. Energie Prestatie**

Het Bouwbesluit stelt eisen aan energiezuinigheid van nieuwe woningen. Uw woning is getoetst aan de energiezuinigheid. Enkele kopersopties kunnen invloed hebben op de Energie Prestatie van uw woning. Op het moment dat alle ruwbouw opties bekend zijn wordt er een aangepaste berekening gemaakt. E.e.a. kan bijvoorbeeld resulteren in PV-panelen of een gewijzigd aantal PV-panelen op uw woning. Het eventuele prijsverschil is voor rekening Kuin.

#### **5. Procedure “Bezoeken showrooms”**

U wordt benaderd voor een afspraak om de showrooms te bezoeken welke voor dit werk speciaal zijn geselecteerd.

Mocht u een showroom bezoeken zonder afspraak, dan kan het zo zijn dat de verkopers die specifiek van uw project op de hoogte zijn, andere afspraken hebben of op dat moment niet aanwezig zijn. En juist deze adviseurs in de showroom kunnen uw vragen over uw woning beantwoorden. Om een goede beslissing te kunnen nemen betreffende uw tegelkeuze is het raadzaam om eerst uw ontwerp van het sanitair af te ronden en pas daarna aan de hand van uw badkamerontwerp het tegelwerk te kiezen.

Indien u geen afspraak wenst met (een van) de showrooms, dan kunt u dit kenbaar maken bij de kopersbegeleiding van Kuin.

Soms kunnen showroomprijzen direct worden afgegeven, mogelijk zal de adviseur u een prijsaanbieding later doen toekomen. Bij de showrooffertes zullen de meerprijzen zichtbaar in de aanbieding worden vermeld. Op deze wijze ontvangt u een overzicht van het bedrag dat u moet bijbetalen.

Ook is het mogelijk dat een offerte wordt uitgebracht in twee stappen (op de offertes wordt dit dan vermeld). Dit is bijvoorbeeld van toepassing wanneer bij de door u gewenste uitvoering, de installateurs extra werkzaamheden moeten verrichten óf wanneer aanvullende bouwkundige werkzaamheden moeten worden uitgevoerd.

Zodra u een overzicht heeft van de (prijs)consequentie, maakt u uw definitieve keuze bekend. Door middel van uw goedkeuring van de uitgebrachte offertes geeft u opdracht aan de aannemer.

Niet alle showrooms hebben de mogelijkheid om kopers op een zaterdag te ontvangen. Wij vragen hiervoor uw begrip.

Wij verzoeken u om bij een bezoek aan de showrooms aan te geven dat u komt voor een specifiek project. Vermeld uw bouwnummer, woningtype en eventueel al gekozen meer- en minderwerk. Dit voorkomt misverstanden.

#### **6. Sluitingsdatum meer- en minderwerk.**

Alle (individuele) meer- en minderwerk opties dienen uiterlijk voor de opgegeven sluitingsdatums bevestigd te zijn.

Indien u niet tot overeenstemming kunt komen met een van de door de aannemer aangewezen showrooms, dan is de consequentie dat het desbetreffende onderdeel standaard of casco wordt opgeleverd.

Ter voorkoming van eventuele onduidelijkheden betreffende uw keuze is het van belang dat u bereikbaar bent, zodat alle keuzes voor de sluitingsdatum bij de aannemer definitief bekend zijn.

## 7. Betaling

Bij het overeenkomen van meer- en minderwerk gelden de voorwaarden en de termijnregeling conform de koop-/aannemingsovereenkomst. De termijnbetaling is als volgt:

- Eerste termijn 25% van het totaalbedrag bij opdracht, van zowel het meer- als het minderwerk.
- Tweede en laatste termijn 75% bij gereedkomen van het meer- en minderwerk.

Alle meer- en minderwerkprizen genoemd in de "keuzelijst meer- en minderwerk" zijn vermeld in euro's incl. 21% BTW. Eventuele wijzigingen in het Btw-tarief worden conform de wettelijke voorschriften doorgevoerd.

## 8. Tenslotte

Bij woningen welke worden verkocht na aanvang van de bouw of na de sluitingsdatum meer- en minderwerk, behouden wij ons het recht voor het meer- en minderwerk, afhankelijk van de stand van de bouw en voorbereiding, al dan niet te accepteren. Hierbij kan het voorkomen dat tijdens de bouw besloten is om onverkochte woningen van meerwerk te voorzien, welke u dan verplicht bent om af te nemen.

Werkzaamheden door de koper of derden tijdens de bouw kunnen wij wegens veiligheid, organisatie en verantwoordelijkheden niet toestaan.

Naast bezoek aan de showrooms, bestaat de "keuzelijst meer- en minderwerk" uit een aantal vaste keuze omschrijvingen met bijbehorende prijzen. Er vindt geen aanvullende verrekening plaats indien gekozen wordt voor (meerdere) combinaties van keuze opties.

Omdat de ervaring leert dat het voor u als koper soms niet altijd even inzichtelijk is waarom er voor minderwerk bijbetaald moet worden, willen wij vermelden dat er bij minderwerk extra kosten ontstaan door eventuele extra werkzaamheden en verstoring in het productieproces, organisatie en administratie.

Indien in overleg en onder goedkeuring van de ondernemer minderwerk wordt overeengekomen voor onderdelen welke deel uitmaken van het basis-uitvoeringsniveau van de woning (volgens de technische omschrijving) wordt nadrukkelijk vermeld dat deze onderdelen als geheel buiten de Woningborggarantie vallen. Een en ander conform de Woningborggarantieregeling.

Door de koper aangebrachte wijzigingen op de "keuzelijst meer- en minderwerk" vertegenwoordigen geen enkele rechtsgeldigheid en kunnen daarom helaas niet in behandeling worden genomen.

Alle prijzen zijn inclusief 21% btw en onder voorbehoud van wijziging. Over afwijkend meerwerk wordt door Kuin 10% algemene kosten in rekening gebracht.

## Voorbeeld keukentekening

### BOVENAANZICHT

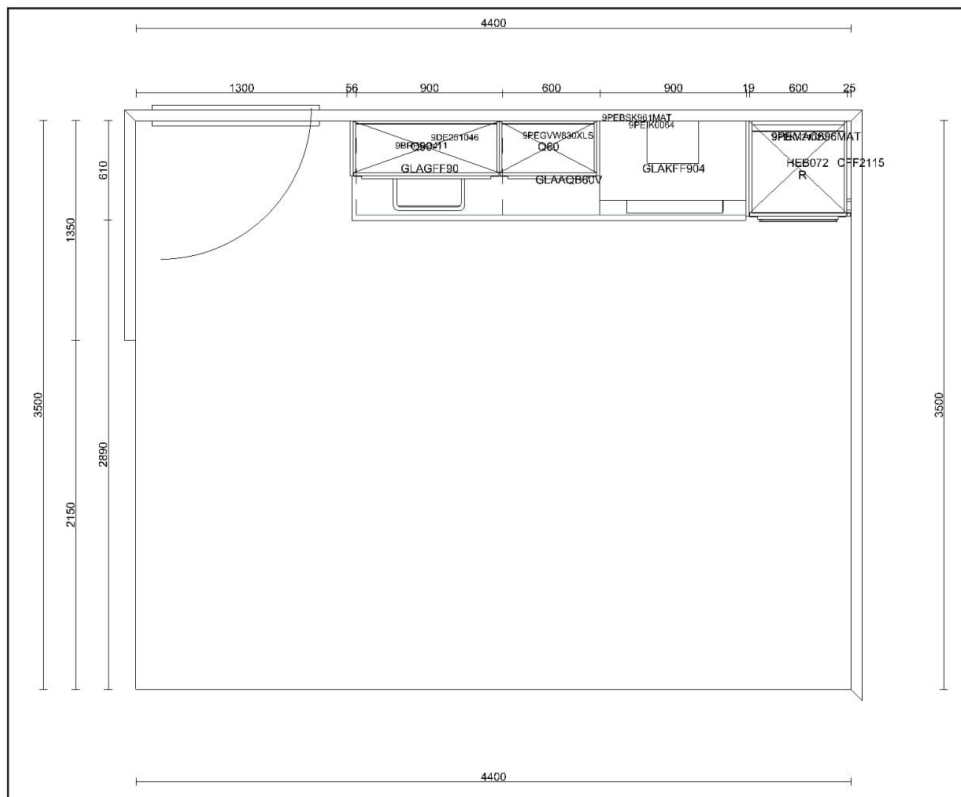

### VOORAANZICHT INSTALLATIES

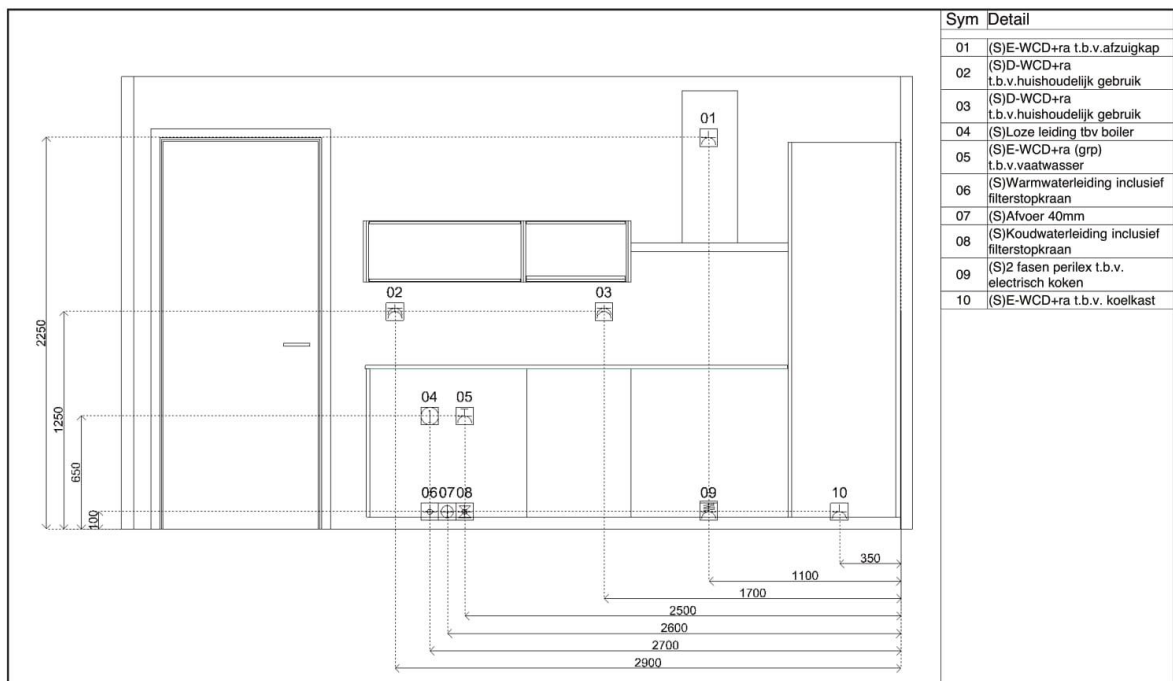

## Stroomschema individueel gesprek

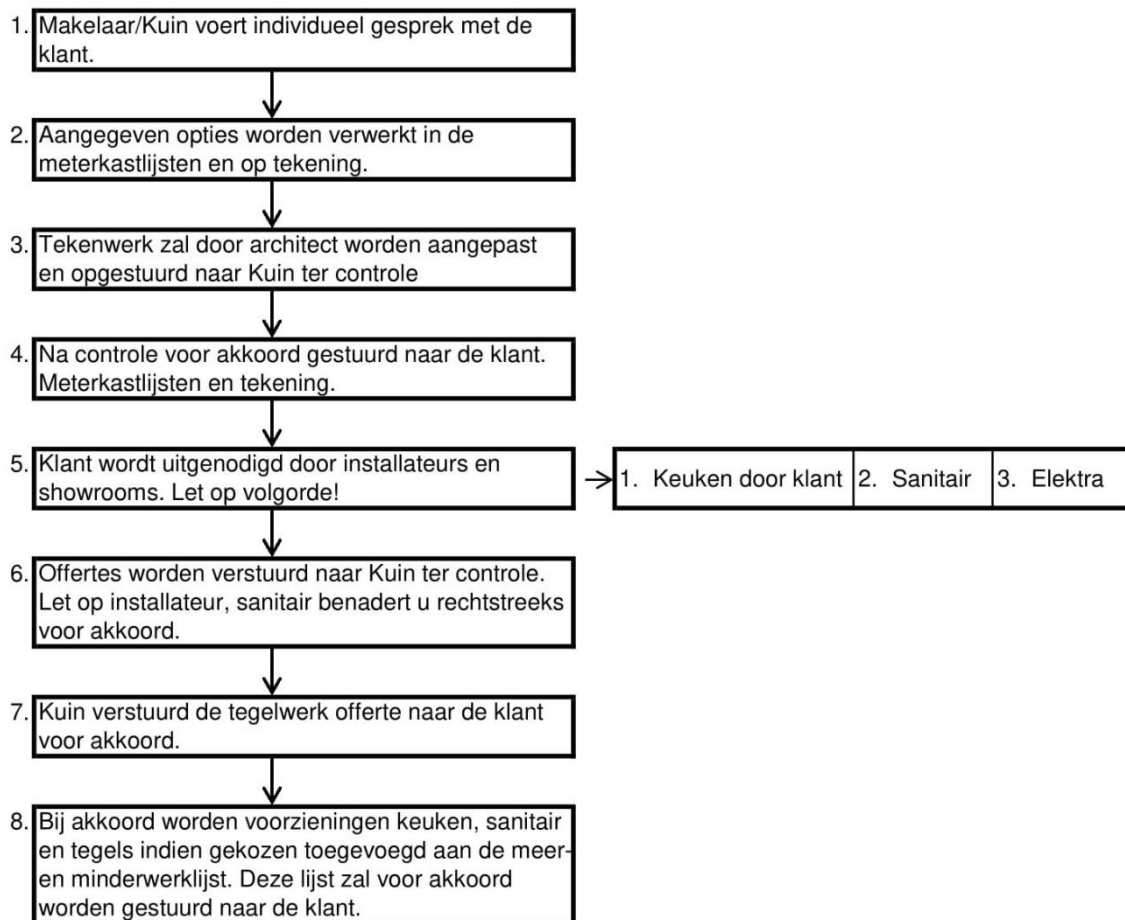

**Let op sluitingsdatums, zie overzicht.**

## 1 Ruwbouw

|       |   |             |
|-------|---|-------------|
| 101n  | Verlenging van hoofdgebouw met 1,1m <sup>1</sup> type G   | € 27.500,00 |
|       | Het verlengen van de begane grond, 1e en 2e verdieping van de woning met 1,1m <sup>1</sup> conform tekening. Garage blijft ongewijzigd.   |             |
| 102   | Heiwerk t.b.v. uitbouw aan de achterzijde van de woning   | € 1.500,00  |
|       | Het aanbrengen van 2st heipalen voor eventueel toekomstige uitbreiding van de begane grond van de woning conform optie 101. Heipalen worden niet gesneld.   |             |
| 103   | Heiwerk t.b.v. uitbouw van de berging conform tekening  | € 1.500,00  |
|       | Het aanbrengen van 2st heipalen voor eventueel toekomstige uitbreiding van de berging van de woning conform optie 104. Heipalen worden niet gesneld.  |             |
| 104a  | Verlenging van de houten berging  | € 3.200,00  |
|       | Berging verlengen naar de achterzijde, prijs per m <sup>1</sup> verlenging.   |             |
| 105b  | Isoleren van de ongeïsoleerde houten berging  | € 4.500,00  |
|       | Het houten frame wordt in houtwaarte aangepast en voorzien van isolatiemateriaal ( $\pm$ Rc 4,5) en ventilerende folie. De binnenzijde wordt betimmerd met houten plaatmateriaal. T.p.v. aansluiting met de gemetselde gevel wordt een koudebrug onderbreking gerealiseerd. De standaard houten balklaag wordt geïsoleerd met een Rc waarde van $\pm$ 6,0. Het elektrawerk blijft opbouw en de houten wanden blijven onafgewerkt net als het plafond. Aan de zijde van de woning wordt een elektrische radiator geplaatst ( $\pm$ 1500 Watt, geen temperatuursgarantie). De berging wordt d.m.v. natuurlijke ventilatie geventileerd. Aan de achterzijde door een ventilatierooster op het glas te plaatsen van de deur en aan de voorzijde door het dak. De gemetselde gevel aan de woningzijde blijft gehandhaafd. Geïsoleerde houten bergingsdeuren worden bij deze optie geadviseerd. De berging is niet geschikt als stallingsruimte voor motorvoertuigen. |             |
| 105c2 | Isoleren van de houten berging per 1m <sup>1</sup> verlenging   | € 600,00    |
|       | Deze optie is alleen mogelijk in combinatie met optie 104 en 105.   |             |
| 105d  | Isoleren platte dak van de aangebouwde berging  | € 1.200,00  |
|       | Het isoleren van de standaard aangebouwde berging door middel van een warm dakconstructie, Rc-waarde $\pm$ 6,0.   |             |
| 105e  | Isoleren van het platte dak per 1m <sup>1</sup> verlenging  | € 200,00    |
|       | Het isoleren van het platte dak van de uitgebouwde berging door middel van een warmdakconstructie. Rc-waarde $\pm$ 6,0. Prijs per m <sup>1</sup> naar achter. Alleen mogelijk i.c.m. optie 104  |             |

|      |   |            |
|------|---|------------|
| 109  | Tussendeur met 3-punt sluiting tussen woning en berging   | € 1.700,00 |
|      | Afhankelijk van de indeling van de woning kan deze optie alleen tezamen met optie verlengen van woning/berging. Locatie volgens tekening.   |            |
| 110a | Openslaande houten bergingsdeuren   | € 2.650,00 |
|      | I.p.v. de standaard stalen kanteldeur een hardhouten kozijn inclusief dichte houten bergingsdeuren met verticale profilering. Aan de voorzijde van de berging wordt in het dak een ventilatiepunt geplaatst. Dit kozijn is exclusief KOMO-SKH garantie in verband met afmeting van de deuren. De berging is niet geschikt als stallingsruimte voor motorvoertuigen.   |            |
| 110b | Een geïsoleerde sectionaal deur, elektrisch bediend   | € 2.150,00 |
|      | De standaard stalen kanteldeur van de berging vervangen voor een geïsoleerde sectionaal deur. Afgewerkt in kleur overeenkomstig de standaard garagedeur. Sectionaal deur is elektrisch bediend door middel van één draadloze handzender. Aan de voorzijde van de berging wordt in het dak een ventilatiepunt geplaatst. I.c.m. optie geïsoleerde berging heeft deze deur een koudebrug in de constructie. De berging is niet geschikt als stallingsruimte voor motorvoertuigen. |            |
| 110c | Loopdeur in standaard stalen kanteldeur   | € 1.500,00 |
|      | De ongeïsoleerde kanteldeur van de berging voorzien van een geïntegreerde loopdeur. Kanteldeur en loopdeur voldoen aan inbraakwerendheidsklasse 2.  |            |
| 110d | Elektrisch bediende standaard kanteldeur  | € 700,00   |
|      | De standaard kanteldeur van de berging voorzien van elektrische aandrijving, inclusief de benodigde wandcontactdoos en 1 handzender.  |            |
| 110e | Extra handzender, met wand/zonneklep houder   | € 80,00    |
|      | Een extra handzender ten behoeve van de kanteldeur/sectionaal deur.   |            |
| 112  | Kruipluik in de berging nabij de loopdeur   | € 200,00   |
|      | Kruipruimte onder de berging is niet geventileerd.  |            |
| 113a | Buitenkraan op achtergevel  | € 500,00   |
|      | Buitenkraan met slangwartel op de achtergevel van de woning conform uitwerkingen Architect. (kraan is afsluit-/aftapbaar).  |            |
| 113b | Buitenkraan op zijgevel   | € 400,00   |
|      | Buitenkraan met slangwartel op de zijgevel van de woning aan de voorkant van de berging (kraan is afsluit-/aftapbaar).  |            |



|      |  |            |
|------|--|------------|
| 114  | Koudwater tapkraan in combinatie met schrobopt   | € 675,00   |
|      | Geplaatst in de berging op de scheidingswand met de woning. Koudwaterkraan is afsluitbaar in de meterkast. Hierbij adviseren wij i.v.m. bereikbaarheid van de installaties om een kruipluik in de begane grondvloer mee te nemen, zie optie 112.   |            |
| 115  | Uitstortgootsteen in de berging  | € 880,00   |
|      | Geplaatst in de berging op de scheidingswand met de woning. Inclusief rooster en afsluitbare koudwater kraan. Hierbij adviseren wij i.v.m. bereikbaarheid van de installaties om een kruipluik in de begane grondvloer mee te nemen, zie optie 112.  |            |
| 116  | Wasmachine opstelling verplaatsen naar berging   | € 1.250,00 |
|      | In het platte dak van de garage komt een geschakelde plafondventilator. Deze optie kan alleen in combinatie met een geïsoleerde berging. Hierbij adviseren wij i.v.m. bereikbaarheid van de installaties om een kruipluik in de begane grondvloer mee te nemen (optie 112). Alleen mogelijk i.c.m. optie 105a. |            |
| 118  | Aanbrengen van matglas in het badkamerraam   | € 190,00   |
|      | Het vervangen van standaard glas door matglas in het badkamerraam. Prijs per raam.   |            |
| 121a | Extra kozijn met vast glas in zijgevel   | € 1.300,00 |
|      | In de zijgevel van de woon- en/of slaapkamers een kozijn met standaard vast glas meenemen. Definitieve locatie door architect te bepalen en onder voorbehoud van goedkeuring door de gemeente.   |            |
| 121b | Buitenkozijn begane grond verbreden  | € 1.200,00 |
|      | Standaard kozijn in de buitengevel verbreden van 1-lids naar 2-lids conform tekening.  |            |
| 121c | Draairaam in kozijn  | € 300,00   |
|      | In plaats van een kozijn met vast glas, een kozijn met een naar buiten draaiend raam. Alleen mogelijk indien afmeting kozijn dit toe laat.   |            |
| 122e | Dubbeldeuren in kozijn achtergevel   | € 1.630,00 |
|      | Inplaatsen van een kozijn met borstwering het kozijn vergroten en voorzien van dubbele deuren.   |            |
| 123a | Draairamen als draai-/kiepraam uitvoeren op begane grond   | € 175,00   |
|      | Prijs per stuk. Alleen mogelijk bij gehele begane grond.   |            |

|      |  |            |
|------|--|------------|
| 123b | Draairamen als draai-/kiepraam uitvoeren op 1e en 2e verd.<br><br>Prijs per stuk. Alleen mogelijk bij gehele 1e en 2e verdieping.  | € 175,00   |
| 128  | Toilet begane grond vergroot uitvoeren<br><br>Het toilet op de begane grond vergroten met $\pm 25$ cm inclusief extra vloer- en wandtegels tot $\pm 1,5$ m hoogte. E.e.a. conform optietekening.   | € 400,00   |
| 130b | Trapkast onder verdiepingstrap begane grond<br><br>De trap naar de 1e verdieping wordt als dicht uitgevoerd met daaronder een trapkast met lichtpunt + schakelaar en gecombineerde enkele wandcontactdoos conform optie plattegrond.   | € 925,00   |
| 135a | Velux dakvenster in schuin dakvlak, GGL MK04 $\pm 78 \times 98$ cm<br><br>Uitvoering als tuimelvenster met isolerende beglazing en ventilatiestand. Locatie door u aan te geven, afhankelijk van pan- en sporenmaat.   | € 975,00   |
| 135b | Vergroten dakvenster van GGL MK04 naar GGL SK06 $\pm 114 \times 118$ cm<br><br>Let op: bovenzijde dakvenster kan mogelijk boven de advieshoogte uitkomen.  | € 300,00   |
| 135v | Het standaard Velux dakvenster verplaatsen<br><br>Locatie door u aan te geven. Afhankelijk van pan- en sporenmaat.   | € 100,00   |
| 140c | Zolderruimte + technische ruimte + overloop indeling E<br><br>Indeling op zolder conform optietekening.<br>De getekende scheidingswanden worden uitgevoerd in gipsblokken.<br>De standaard elektrische radiator van $\pm 1500$ Watt blijft gehandhaafd.<br>Elektra in de wand wordt uitgevoerd als inbouw conform tekening.<br>De deurkozijnen worden uitgevoerd zonder bovenlicht.<br>Afwerking van de wanden is behangklaar.<br>Afwerking schuine dakvlakken en knieschotten onafgewerkt.<br>De onbenoemde ruimte(n) voldoen niet aan het Bouwbesluit voor wat betreft het verblijven van personen op het gebied van o.a. daglicht, ventilatie, vrije hoogte boven de trap, etc. | € 3.880,00 |
| 180  | Individuele opties<br><br>Individuele ruwbouw opties worden op de meterkastlijst vermeld vanaf volgnummer 180.   |            |

## 2 Keuken

---

Er wordt door Kuin geen keukenopstelling geplaatst

Wanneer u bij een keukenleverancier een keukeninrichting heeft uitgezocht, kan de kopersbegeleider een offerte uitbrengen voor het aanpassen van de installatie. De eventuele kosten voor het aanpassen van de installatie worden dan opgenomen in de meer-/minderwerklijst.

Om een offerte te kunnen maken, zijn er een aantal voorwaarden door ons opgesteld voor de gegevensverstrekking waaraan u moet voldoen.

*Voorwaarden:*

- Plattegrond, bij voorkeur op A4 of A3 formaat, met daarop aangegeven een nummering voor de wandaanzichten (bijvoorbeeld wand A, B...).
- Aanzicht tekeningen van alle wanden waar installaties in aangebracht moeten worden.
- Een overzicht van de capaciteiten van bijvoorbeeld een elektrische kookplaat, magnetronaansluiting e.d. Dit kan op de tekening bij de betreffende wandcontactdoos worden aangegeven of op een aparte lijst waarbij de aansluitingen op de tekening worden gecodeerd en deze codering correspondeert met de codering op de lijst.
- Uw keuze elektrisch of keramisch koken (aantal kW van de kookplaat).
- Uw keuze voor een (recirculatie) afzuigkap.
- Installatiewerk t.b.v. een "keukeneiland" worden niet op hoogte aangeboden maar op de vloer afgedopt.
- Ventielen van de mechanische ventilatie kunnen niet worden gewijzigd.

*Op iedere tekening dient het onderstaande te zijn vermeld:*

- Projectnaam, bouwnummer en naam koper.
- Datum.
- Duidelijke maatvoering van de keukenruimte en/of de keukenopstelling ten opzichte van de binnenwanden.
- De benodigde installaties (elektra, water, riool) inclusief duidelijke breedte en hoogtemaatvoering ten opzichte van de vloer en de binnenzijde van de wanden in deze ruimte.
- De capaciteit van de aansluiting, dit mag ook op een aparte lijst worden aangegeven. Als een aansluiting op een aparte groep aangesloten moet worden uit praktisch oogpunt, dus niet omdat het technisch is vereist, dient dit aangegeven te worden op tekening.
- Alle standaard installatie-onderdelen, ook indien u er in uw keuken geen gebruik van maakt. (bijv. loze leiding boiler/vaatwasser)

Vergeet niet de posities voor de dubbele wandcontactdozen ten behoeve van het huishoudelijk gebruik boven het aanrecht aan te geven op de installatietekening(en)!!

Zie voor een voorbeeld van een keukentekening zoals deze aangeleverd dient te worden op pagina 5.

- 200            Het wijzigen van rioolpunten van de standaard keuken
- Het wijzigen of aanvullen van rioleringspunten in de begane grond omtrent de installaties van de keuken. Wijzigingen van de keukenaansluitingen dienen vóór aanvang van de bouw aan ondernemer te worden opgedragen, zie sluitingsdata.
- 

- 280            Individuele opties keuken
- Individuele Keukenopties worden op de meterkastlijst vermeld vanaf volgnummer 280.
-

### 3 Sanitair

T.o.v. het standaard sanitair kunt u afwijkend sanitair uitzoeken via de leverancier van onze installateur. Hiervoor ontvangt u een uitnodiging. Alleen via deze weg wordt het afwijkend sanitair door onze installateur aangebracht

300 Getekende offerte sanitair

Sanitair offerte d.d.:

303a Vervallen wastafel badkamer € -90,00

Zelf na oplevering een wastafel(meubel) in de badkamer plaatsen. Het leidingwerk wordt op de standaard plaatsen afgedopt opgeleverd.

303b Vervallen fontein toilet € -40,00

Zelf na oplevering een fontein in het toilet plaatsen. Het leidingwerk wordt op de standaard plaatsen afgedopt opgeleverd.

304 Vervallen van standaard douchemengkraan € -35,00

Aansluitpunten blijven gehandhaafd.

311a Douchedrain 70cm i.p.v. standaard doucheput € 735,00

Het plaatsen van een RVS douchedrain van 70cm inclusief het inwerken door de tegelzetter.

312 Wijzigen montage hoogte wandcloset naar ± 460mm € 50,00

De hoogte van het wandcloset wijzigen van standaard hoogte ± 420mm hoog naar ±460mm hoog. Prijs per stuk.

315l Douchemuur in badkamer 'Luxe' tegelwerk € 650,00

Douchemuur plaatsen in de badkamer ±2,1 meter hoog, ±100 cm breed en ±10 cm dik, inclusief Luxe tegelwerk. Locatie door u op te geven.

316l Douchemuren in badkamer 'Luxe' tegelwerk € 850,00

Twee stuks douchemuren plaatsen in de badkamer 2,1 meter hoog, ±60 cm breed, 10 cm dik, inclusief Luxe tegelwerk. Locatie door u op te geven.

320 Nis in douchewand € 400,00

Het maken van een nis in de douchemuur van 500x300mm incl. het plaatsen van een tegelplaat aan achterzijde van de nis over de gehele muur. Maximaal 1 nis per douchewand. Onderkant nis op ±120cm hoogte naar inzicht van tegelzetter. Alleen mogelijk i.c.m douchemuur van minimaal 90cm breed.

321b Vervallen van tegelwerk en sanitair incl. bad in badkamer € -1.900,00

Het compleet laten vervallen van het standaard wand- en vloertegelwerk en het standaard sanitair in de badkamer (inclusief het vervallen van inbouwreservoirs, kranen, douche-installatie, omtimmeringen en dergelijke). De wanden worden onafgewerkt opgeleverd. Het plafond is afgewerkt met spuitwerk. De elektrische voorzieningen en de elektrische radiator zijn voor zover mogelijk op de onafgewerkte wand gemonteerd. De water- en rioolleidingen worden afgedopt waar ze binnen komen. De leidingkoker en toiletwand van Gibo of hout worden niet geplaatst. Met het vervallen van de tegelvloer, vervalt ook de specievloer waarin de tegels gelegd zouden worden. Indien er standaard vloerverwarming in de badkamer is aangebracht wordt deze voorzien van een tijdelijke houten bescherming. De eventuele vloerverwarming wordt aangebracht conform standaard badkamer indeling. zie onderstaand de aanvullende opmerkingen A t/m I van de standaard meer en minderwerk lijst

Indien een koper in de showroom van Aannemingsbedrijf Kuin niet tot de gewenste invulling qua tegelwerk kan of wil komen, kan in overleg het sanitair en tegelwerk in de badkamer en / of het toilet komen te vervallen. Het aanbrengen van het sanitair en tegelwerk dient dan na de oplevering door de koper zelf verzorgd te worden. Men dient echter wel rekening te houden met de volgende zaken:

- A) Een deel van de garantie zal vervallen (zie voor toelichting de Woningborg garantie en waarborgregeling).
- B) Ten tijde van de oplevering zal de woning niet aan de minimale eisen van het bouwbesluit voldoen. De koper dient de afbouw van de woning conform de eisen van het bouwbesluit zelf te laten verzorgen.
- C) De mogelijkheid bestaat dat een of meerdere van de nutsbedrijven niet tot levering van water of elektriciteit overgaat, omdat de installaties niet in zijn geheel zijn afgewerkt. In dat geval zal de koper voor zijn rekening en risico na voltooiing zelf een keuringsaanvraag bij de nutsbedrijven moeten indienen, waarbij pas na goedkeuring water of elektriciteit geleverd zal worden.
- D) Er wordt met nadruk op gewezen dat voor de oplevering van de woning geen (voorbereidende) werkzaamheden voor de afbouw door derden uitgevoerd kunnen worden.
- E) De leidingen worden afgedopt op die plaatsen, waar ze binnenkomen. Het aanpassen van leidingen/afvoeren is bij deze keuze dus niet mogelijk. Alvorens werkzaamheden uit te voeren aan de installaties (na de oplevering) en de waterdruk op de installaties (water en c.v.) te zetten, dient u zorgvuldig alle aansluitingen op lekkages te controleren.
- F) Een deel van de garantie zal vervallen. Het installatiebedrijf van B.V. Aannemingsbedrijf J. Th. Kuin garandeert dat door dit installatiebedrijf aangebracht leidingwerk volgens de geldende normen wordt aangebracht. Dit leidingwerk blijft dus onder de garantie vallen. Wij wijzen u er echter op dat eventuele storingen/klachten voortkomende uit de door derden uitgevoerde werkzaamheden op de door het installatiebedrijf aangebrachte leidingwerk niet onder de garantie vallen.
- G) De minderprijs zoals hierboven aangegeven voor het vervallen van bepaalde onderdelen is een lager bedrag dan de verrekenprijs voor het uitzoeken van tegelwerk en sanitair bij leveranciers van B.V. Aannemingsbedrijf J. Th. Kuin Het verschil heeft o.a. te maken met reeds gemaakte voorbereidingstijd, afname verschillen en de daarbij behorende prijsafspraken.
- H) Het beschikbaar stellen van een woning die niet voldoet aan de minimale eisen van het bouwbesluit, is in feite niet toegestaan zonder de goedkeuring van de overheid. Indien de overheid niet akkoord gaat, behoudt B.V. Aannemingsbedrijf J.Th.Kuin zich het recht voor, wijzigingen die leiden tot

een woning die niet aan de minimale eisen van het bouwbesluit voldoen, niet uit te voeren.

I) Bij uitbreiding van de warmwaterinstallatie met meerdere warm watertappunten moet rekening worden gehouden met de tapcapaciteit van de standaard te leveren c.v. / warmwaterinstallatie, of de installatie aangepast moet worden.

|      |  |           |
|------|--|-----------|
| 321c | Vervallen van tegelwerk en sanitair toilet begane grond  | € -500,00 |
|      | <p>Het compleet laten vervallen van het standaard wand- en vloertegelwerk en het standaard sanitair in het toilet (inclusief het vervallen van inbouwreservoirs, kranen, omtimmeringen en dergelijke).<br/>De wanden worden onafgewerkt opgeleverd.<br/>Het plafond is afgewerkt met spuitwerk.<br/>De elektrische voorzieningen zijn voor zover mogelijk op de onafgewerkte wand gemonteerd.<br/>De water- en rioolleidingen worden afgedopt waar ze binnen komen.<br/>De leidingkoker en toiletwand van Gibo of hout worden niet geplaatst.<br/>Dekvloer in toiletruimte blijft gehandhaafd.<br/>Tevens zijn aanvullende opmerkingen A t/m I van toepassing zoals weergegeven onder optie 'vervallen van tegelwerk en sanitair in badkamer'.</p> |           |
| 321e | Vervallen vloertegelwerk in toilet begane grond  | € -35,00  |
|      | <p>Het compleet laten vervallen van het standaard vloertegelwerk in het toilet.<br/>De onderzijde van het wandtegelwerk wordt niet gekit.<br/>Inclusief het vervallen van de dorpel tussen het kozijn.<br/>De dekvloer in toiletruimte blijft gehandhaafd.<br/>Tevens zijn aanvullende opmerkingen A t/m I van toepassing zoals weergegeven onder optie 'vervallen van tegelwerk en sanitair in badkamer'.</p>   |           |
| 380  | Individuele opties sanitair  |           |
|      | <p>Individuele sanitair opties worden op de meterkastlijst vermeld vanaf volgnummer 380.</p>   |           |

## 4 Elektrische installatie

U heeft de mogelijkheid om een afspraak te maken met de elektriciens om uw aanvullende wensen kenbaar te maken. Denk hierbij bijvoorbeeld aan buitenspotjes, wcd's met usb, trekschakelaar nabij bed etc. Aannemingsbedrijf Kuin zal in samenwerking met de elektriciens een offerte aanbieden.

|      |   |          |
|------|---|----------|
| 400  | Getekende offerte elektrische installatie<br>Elektra offerte d.d.:  |          |
| 401  | Loze leiding t.b.v. CAI / DATA<br><br>Locatie(s) aan te geven door bewoner. Prijs per stuk.   | € 140,00 |
| 402  | Bedraden van loze leiding met CAI<br><br>Locatie(s) aan te geven door bewoner. Prijs per stuk.  | € 140,00 |
| 403  | Bedraden van loze leiding met DATA<br><br>Locatie(s) aan te geven door bewoner. Prijs per stuk.   | € 140,00 |
| 404  | Extra dubbele wandcontactdoos<br><br>Locatie(s) aan te geven door bewoner. Prijs per stuk.  | € 180,00 |
| 405  | Extra enkele wandcontactdoos op een aparte groep<br><br>Locatie(s) aan te geven door bewoner. Prijs per stuk.   | € 240,00 |
| 410  | Geschakelde grondkabel t.b.v. tuinverlichting<br><br>Het aanbrengen van 10 meter (opgerolde) grondkabel op een aparte groep t.p.v. achtergevel. Geschakeld middels schakelaar nabij achterdeur t.b.v. toekomstig tuinverlichting.   | € 350,00 |
| 411  | Voorziening t.b.v. toekomstige elektrische zonwering<br><br>Er wordt een inbouwdoos met voeding geplaatst nabij het betreffende kozijn met loze leiding tot buiten de gevel. Met deze voorziening kan op later tijdstip een elektrisch bedienbare zonwering worden aangesloten. Prijs is exclusief schakelaar, deze dient u later aan te brengen. | € 250,00 |
| 412a | Extra buitenlichtpunt op bestaande schakelaar   | € 180,00 |
| 412b | Extra buitenlichtpunt op aparte schakelaar  | € 250,00 |
| 413  | Geschakelde spatwaterdichte buitenwandcontactdoos<br><br>Een spatwaterdichte wandcontactdoos geplaatst op de achtergevel naast de pui op ca. 40 cm boven maaiveld/terras.   | € 260,00 |

|     |  |          |
|-----|--|----------|
| 415 | Wisselschakelaar in de berging   | € 140,00 |
| 416 | Verplaatsen van wandcontactdozen of loze leidingen<br>Prijs per stuk.  | € 50,00  |
| 417 | Wandcontactdozen verlagen gehele woning<br>In plaats van standaard $\pm 1050\text{mm}$ verlagen naar $\pm 300\text{mm}$ hoogte boven vloer.  | € 350,00 |
| 420 | PV-panelen op kapschuimte<br>Het plaatsen of uitbreiden van zwarte pv-panelen op de kapschuimte van de woning. De panelen van $\pm 1 \times 1,6\text{m}^1$ worden op de pannen aangebracht. Locatie(s) nader te bepalen. |          |
| 480 | Individuele opties elektra<br>Individuele Elektra opties worden op de meterkastlijst vermeld vanaf volgnummer 480.   |          |



## 5 CV-installatie

In overleg met de verwarmingsinstallateur kunnen een aantal wijzigingen worden aangebracht in de standaard c.v.-installatie.

|      |   |            |
|------|---|------------|
| 501  | Vloerverwarming aanpassen n.a.v. keukenopstelling   | € 125,00   |
|      | Het aanpassen van de vloerverwarming naar aanleiding van een gewijzigde keukenopstelling. De gehele keukenopstelling zal gespaard worden van vloerverwarming.   |            |
| 503c | Elektrische decorradiator in de badkamer<br>Elektrische decorradiator $\pm 600 \times 1800$ mm (900watt) wit i.p.v. standaard elektrische radiator.   | € 650,00   |
| 508c | Extra elektrische radiator op zolder<br>Het plaatsen van een extra elektrische radiator op zolder van $\pm 1500$ Watt. Zonder temperatuursgarantie.   | € 700,00   |
| 508d | Elektrische radiator in de berging<br>Extra elektrische radiator van $\pm 1500$ Watt op de woning scheidende wand zonder temperatuursgarantie.  | € 700,00   |
| 509  | Verplaatsen radiator<br><br>Het verplaatsen van een radiator binnen de zelfde ruimte.   | € 95,00    |
| 510b | Vervallen elektrische radiator exclusief elektrapunt<br><br>Temperatuur garantie komt in deze ruimte te vervallen. De voorgeschreven temperatuur vanuit woningborg wordt niet meer behaald. Koper dient na oplevering zelf een elektrische radiator op te hangen. Elektra wordt op standaard plaats afgemonteerd.   | € -125,00  |
| 515a | Regeling vloerverwarming per ruimte 1e verdieping<br><br>Vloerverwarming regelen per ruimte op de 1e verdieping<br>- De 3 slaapkamers en de badkamer worden voorzien van een thermostaat<br>- De installatie wordt voorzien van een zoneregelaar<br>- Extra installatie werkzaamheden voor het om en inbouwen van de installatie<br><br>Let op:<br>Verwarming door middel van een warmtepomp in combinatie met vloerverwarming werkt met een lage temperatuur. Hierdoor is de regeling per ruimte traag en zijn de temperatuurverschillen tussen aangrenzende ruimten $\pm 3$ graden. | € 3.250,00 |
| 580  | Individuele opties CV<br><br>Individuele CV-opties worden op de meterkastlijst vermeld vanaf volgnummer 580.  |            |

## 6 Tegelwerk

In de showroom kunt u tegelwerk uitzoeken voor de badkamer en het toilet. U dient een keuze te maken uit ons aangeboden assortiment, indien u graag ander tegelwerk wilt dan dient u te kiezen voor optie 321 (compleet laten vervallen van het tegelwerk en sanitair) met de daarbij vermelde consequenties.

600 Getekend verwerkingsrapport tegelwerk

Verwerkingsrapport d.d.:

|      |   |          |
|------|---|----------|
| 6011 | Wandtegels 'Luxe' in badkamer<br><br>Luxe wandtegelwerk paneel 1 t/m 18 + 34 t/m 40.  | € 0,00   |
| 6021 | Vloertegels 'Luxe' in badkamer<br><br>Luxe vloertegelwerk alle overige panelen en laden.  | € 0,00   |
| 603c | Accentwand Strokentegels i.c.m. optie 601c badkamer<br><br>Een accentwand van strokentegels in combinatie met 'Luxe' tegelwerk in de badkamer. Prijs per 3m <sup>2</sup> incl. RVS haaks afwerkingsprofiel, (op tekening de accentwand markeren). Alleen mogelijk i.c.m. 601c of 6011. Let op! bij strokentegels kan i.c.m. strijklicht mogelijk schaduw werking voorkomen, tevens is er bij strokentegels kans op schotelen van de tegels. | € 225,00 |
| 603f | Accentwand vloertegels i.c.m. optie 601c badkamer<br><br>Een accentwand van vloertegels in combinatie met 'Luxe' tegelwerk in de badkamer. Prijs per 3m <sup>2</sup> incl. RVS haaks afwerkingsprofiel, (op tekening de accentwand markeren). Alleen mogelijk i.c.m. 601c of 6011   | € 150,00 |
| 604a | RVS-Aquakeil tot 1m <sup>1</sup><br><br>Benodigd voor afschot indien optie draingoot i.c.m. grote tegels in douchehoek.   | € 160,00 |
| 604b | RVS-Aquakeil tot 1,5m <sup>1</sup><br><br>Benodigd voor afschot indien optie draingoot i.c.m. grote tegels in douchehoek.   | € 200,00 |
| 604c | Antraciet douchedorpel 50x20mm tot 1,2m <sup>1</sup><br><br>Benodigd voor afschot indien optie draingoot i.c.m. grote tegels in douchehoek.   | € 80,00  |
| 6051 | Douchemuur uitvoeren in 'Luxe' tegelwerk<br><br>De douchemuur conform optie 315/316 wijzigen naar 'Luxe' tegelwerk. Alleen mogelijk i.c.m. optie 315 of 316.  | € 0,00   |

|       |  |          |
|-------|--|----------|
| 611l  | Wandtegels 'Luxe' in toiletruimte<br>Luxe wandtegelwerk alle overige panelen.  | € 0,00   |
| 612l  | Wandtegels 'Luxe' in toiletruimte tot plafond<br>Wandtegels toiletruimte uitvoeren in 'Luxe' wandtegelwerk tot aan plafond.  | € 600,00 |
| 613l  | Vloertegels 'Luxe' in toiletruimte<br>Luxe vloertegelwerk alle overige panelen en laden.   | € 0,00   |
| 614cl | Accentwand Strokentegels i.c.m. optie 611c toilet<br>Een accentwand van strokentegels in combinatie met 'Luxe' tegelwerk in het toilet. Prijs per 3m <sup>2</sup> incl. RVS haaks afwerkingsprofiel, (op tekening de accentwand markeren). Alleen mogelijk i.c.m. 611c of 611l. Let op! bij strokentegels kan i.c.m. strijklicht mogelijk schaduw werking voorkomen, tevens is er bij strokentegels kans op schotelen van de tegels. | € 175,00 |
| 614fl | Accentwand vloertegels i.c.m. optie 611c toilet<br>Een accentwand van vloertegels in combinatie met 'Luxe' tegelwerk in het toilet. Prijs per 3m <sup>2</sup> incl. RVS haaks afwerkingsprofiel, (op tekening de accentwand markeren). Alleen mogelijk i.c.m. 611c of 611l.  | € 150,00 |

## 7 Afbouw

|      |   |            |
|------|---|------------|
| 701a | Traptreden uitvoeren in hardhout wit gegrond  | € 975,00   |
|      | Prijs per trap, exclusief stootborden en slijtstrip. De koper dient na oplevering zelf de treden af te lakken.  |            |
| 701b | Traptreden uitvoeren in 'Nextstep' met Kleurnummer:.....  | € 1.700,00 |
|      | Prijs per trap, exclusief stootborden en slijtstrip. Schilderwerk trap volgens "Stappenplan Nextstep" door kopers zelf na oplevering.   |            |
| 701c | Traptreden uitvoeren in Europees Essen grondlak   | € 1.700,00 |
|      | Prijs per trap, exclusief stootborden en slijtstrip. De koper dient na oplevering zelf de treden af te lakken. Deze traptreden zijn meer kras- en vlekgevoelig, bij oplevering kunnen er kleine krasjes en vlekken zichtbaar zijn.    |            |
| 701d | Traptreden uitvoeren in Europees Essen naturel olie   | € 1.950,00 |
|      | Prijs per trap, exclusief stootborden en slijtstrip. De koper dient na oplevering zelf de treden te nabehandelen. Deze traptreden zijn meer kras- en vlekgevoelig, bij oplevering kunnen er kleine krasjes en vlekken zichtbaar zijn. |            |
| 701e | Traptreden uitvoeren in Europees Essen white wash olie  | € 1.950,00 |
|      | Prijs per trap, exclusief stootborden en slijtstrip. De koper dient na oplevering zelf de treden te nabehandelen. Deze traptreden zijn meer kras- en vlekgevoelig, bij oplevering kunnen er kleine krasjes en vlekken zichtbaar zijn. |            |
| 701f | Traptreden uitvoeren in Europees Eiken grondlak   | € 2.050,00 |
|      | Prijs per trap, exclusief stootborden en slijtstrip. De koper dient na oplevering zelf de treden af te lakken. Deze traptreden zijn meer kras- en vlekgevoelig, bij oplevering kunnen er kleine krasjes en vlekken zichtbaar zijn.    |            |
| 701g | Traptreden uitvoeren in Europees Eiken naturel olie   | € 2.300,00 |
|      | Prijs per trap, exclusief stootborden en slijtstrip. De koper dient na oplevering zelf de treden te nabehandelen. Deze traptreden zijn meer kras- en vlekgevoelig, bij oplevering kunnen er kleine krasjes en vlekken zichtbaar zijn. |            |
| 701h | Traptreden uitvoeren in Europees Eiken white wash olie  | € 2.300,00 |
|      | Prijs per trap, exclusief stootborden en slijtstrip. De koper dient na oplevering zelf de treden te nabehandelen. Deze traptreden zijn meer kras- en vlekgevoelig, bij oplevering kunnen er kleine krasjes en vlekken zichtbaar zijn. |            |

|      |  |            |
|------|--|------------|
| 701i | <p>Traptreden uitvoeren in Beuken gestoomd naturel olie</p> <p>Prijs per trap, exclusief stootborden en slijtstrip. De koper dient na oplevering zelf de treden te nabehandelen. Deze traptreden zijn meer kras- en vlekgevoelig, bij oplevering kunnen er kleine krasjes en vlekken zichtbaar zijn.</p> | € 1.700,00 |
| 702  | <p>Gehele trap uitvoeren in hardhout wit gegrond</p> <p>Gehele standaard vurenhouten trap inclusief traphek en leuning uitvoeren in hardhout wit gegrond. Exclusief aflak, slijtstrip en eventuele stootborden. Prijs per trap.</p>  | € 2.250,00 |
| 703a | <p>Standaard open vuren trap dicht uitvoeren</p> <p>Prijs per trap, hierbij worden wit gegronde stootborden toegepast.</p>   | € 300,00   |
| 703b | <p>Stootborden wijzigen naar hardhout wit gegrond</p> <p>Prijs per trap. Het wijzigen van standaard wit gegronde stootborden naar hardhout wit gegronde stootborden.</p>   | € 300,00   |
| 703c | <p>Stootborden wijzigen naar hardhout met grondlak afwerking</p> <p>Prijs per trap. Alleen mogelijk i.c.m. 701c en 701f.</p>   | € 450,00   |
| 703d | <p>Stootborden wijzigen naar hardhout met olie afwerking</p> <p>Prijs per trap. Alleen mogelijk i.c.m. 701d, 701e, 701g, 701h en 701i.</p>   | € 525,00   |
| 703e | <p>Treden voorzien van een enkele slijtstrip zwart</p> <p>Prijs per trap, slijtstrippen worden los geleverd. Niet mogelijk i.c.m. optie 701b</p>   | € 150,00   |
| 703f | <p>Treden voorzien van een dubbele slijtstrip zwart</p> <p>Prijs per trap, slijtstrippen worden los geleverd. Niet mogelijk i.c.m. optie 701b</p>  | € 250,00   |
| 703g | <p>Treden voorzien van een enkele slijtstrip RVS</p> <p>Prijs per trap. Niet mogelijk i.c.m. optie 701b</p>  | € 325,00   |
| 703h | <p>Treden voorzien van een dubbele slijtstrip RVS</p> <p>Prijs per trap. Niet mogelijk i.c.m. optie 701b</p>   | € 600,00   |
| 703i | <p>Stootborden wijzigen naar Nextstep als kleur Nextstep treden</p> <p>Prijs per trap.</p>   | € 700,00   |

|      |   |          |
|------|---|----------|
| 704a | Model A balusters in hekwerken<br><br>Prijs per trap. Model A, kantige baluster 19x45mm in hekwerken, wit gegrond.  | € 150,00 |
| 704b | Model B balusters in hekwerken<br><br>Prijs per trap. Model B, kantige baluster 19x45mm met facet in hekwerken, wit gegrond.  | € 450,00 |
| 704c | Model C balusters in hekwerken<br><br>Prijs per trap. Model C, kantige baluster 19x45mm met groef in hekwerken, wit gegrond.  | € 250,00 |
| 704d | Model D balusters in hekwerken<br><br>Prijs per trap. Model D, stalen baluster BR612 in hekwerken.  | € 350,00 |
| 704e | Model E balusters in hekwerken<br><br>Prijs per trap. Model E, RVS baluster ø22mm in hekwerken.   | € 350,00 |
| 705a | Model A leuningen en dekregels<br><br>Prijs per trap. Model A, kantig 38x80mm excl. Vloerhekken. Afwerking wit gegrond (Dekregel is bovenzijde hekwerken aan de trap).            | € 150,00 |
| 705b | Model B leuningen en dekregels<br><br>Prijs per trap. Model B, kantig met groef 50x80mm excl. Vloerhekken. Afwerking wit gegrond (Dekregel is bovenzijde hekwerken aan de trap).  | € 550,00 |
| 705c | Model C leuningen en dekregels<br><br>Prijs per trap. Model C, sleutelgatprofiel 38x80mm excl. Vloerhekken. Afwerking wit gegrond (Dekregel is bovenzijde hekwerken aan de trap). | € 300,00 |
| 705d | Model D leuningen en dekregels<br><br>Prijs per trap. Model D, sleutelgatprofiel 50x80mm excl. Vloerhekken. Afwerking wit gegrond (Dekregel is bovenzijde hekwerken aan de trap). | € 550,00 |
| 705e | De dekregels van vloerhekken uitvoeren met gekozen profiel<br><br>Prijs per trap. Bij leuningformaten van 50x80mm worden de spillen naar 90x90mm aangepast.                       | € 200,00 |

|      |  |           |
|------|--|-----------|
| 706a | Trapspil uitvoeren met diamantkop en 2 horizontale groeven<br>Prijs per stuk. Aantallen worden bepaald conform tekening van uw woning.   | € 150,00  |
| 706b | Trapspil uitvoeren met petje conform showroom<br>Prijs per stuk. Aantallen worden bepaald conform tekening van uw woning.  | € 150,00  |
| 706c | Trapspil met diamantkop, 2 groeven en 4-zijdig hoekfacet<br>Prijs per stuk. Trapspil uitvoeren met diamantkop, 2 horizontale groeven en 4-zijdig hoekfacet. Aantallen worden bepaald conform tekening van uw woning.   | € 200,00  |
| 712a | Vervallen spuitwerk plafond begane grond<br>Het vervallen van het spuitwerk incl. reparaties en voorbehandeling van het plafond en tevens het spuitwerk op de wanden boven het tegelwerk indien van toepassing op de betreffende verdieping. Plafondspuitwerk in (eventueel) geïsoleerde berging blijft gehandhaafd.               | € -175,00 |
| 712b | Vervallen spuitwerk plafond begane grond incl. uitbouw<br>Het vervallen van het spuitwerk incl. reparaties en voorbehandeling van het plafond en tevens het spuitwerk op de wanden boven het tegelwerk indien van toepassing op de betreffende verdieping. Plafondspuitwerk in (eventueel) geïsoleerde berging blijft gehandhaafd. | € -200,00 |
| 712c | Vervallen spuitwerk plafond 1e verdieping<br>Het vervallen van het spuitwerk incl. reparaties en voorbehandeling van het plafond en tevens het spuitwerk op de wanden boven het tegelwerk indien van toepassing op de betreffende verdieping.  | € -175,00 |
| 712d | Vervallen spuitwerk plafond 1e verdieping incl uitbouw<br>Het vervallen van het spuitwerk incl. reparaties en voorbehandeling van het plafond en tevens het spuitwerk op de wanden boven het tegelwerk indien van toepassing op de betreffende verdieping.   | € -200,00 |
| 712e | Vervallen spuitwerk op wand toilet begane grond<br>Het vervallen van het spuitwerk incl. reparaties en voorbehandeling van het spuitwerk op de wanden boven het tegelwerk in het toilet op de begane grond. Bovenzijde wandtegel blijft onafgewerkt.   | € 0,00    |
| 714  | 'Basis+' rond schild hang- en sluitwerk Kuin<br>Wijzigen basis hang- en sluitwerk binnendeuren naar 'Basis+' rond schild, prijs per deur. Bemonstering op kantoor Kuin. Uitsluitend per verdieping.  | € 0,00    |

|      |  |           |
|------|--|-----------|
| 719  | Opdekdeuren in hardhoutenkozijn wijzigen naar stomp  | € 85,00   |
|      | <p>Het wijzigen van de standaard opdekdeuren in hardhouten kozijn naar stompe deuren. Let op, deuren zijn ook niet afgeschilderd. Stompe binnendeurkozijnen waarbij de deur niet verder open kan dan 150 graden voldoen niet aan de eisen t.b.v. de vrije doorgang conform bouwbesluit. Prijs per deur/kozijn. Uitsluitend per verdieping.</p> |           |
| 720  | Standaard binnendeur vervallen   | € -50,00  |
|      | <p>Prijs per stuk. Woning voldoet niet meer aan de geluidseisen conform bouwbesluit. Niet mogelijk bij deur meterkast i.v.m. eisen bouwbesluit.</p>  |           |
| 721b | Vervallen standaard hardhouten kozijn met opdekdeur  | € -150,00 |
|      | <p>Prijs per stuk. Sparing in Gibo tot plafond. Woning voldoet niet meer aan de geluidseisen conform bouwbesluit. Niet mogelijk bij deur meterkast, toilet en badkamer.</p>  |           |
| 725  | Standaard binnendeur verplaatsen excl. schakelaar  | € 50,00   |
|      | <p>Exclusief het wijzigen van elektra (zelf opnemen met de Installateur). Prijs per stuk.</p>  |           |
| 727  | Wijzigen draairichting binnendeur  | € 50,00   |
|      | <p>Het wijzigen van de draairichting van een binnendeur exclusief het wijzigen van elektra (zelf opnemen met de Installateur). Deze optie is niet van toepassing op deur tussen berging en woonkamer/keuken (optie 109). Prijs per stuk.</p>   |           |
| 730a | Standaard vensterbank uitvoering Bianco C  | € 0,00    |
| 730b | Wijzigen vensterbank uitvoering naar Hardsteen MI  | € 350,00  |
|      | <p>Donkere kleur vensterbank is meer krasgevoelig dan een lichte kleur, bij oplevering kunnen kleine krasjes zichtbaar zijn. Alleen mogelijk in gehele woning.</p>   |           |
| 730e | Wijzigen vensterbank uitvoering naar Polare MI   | € 300,00  |
|      | <p>Alleen mogelijk in gehele woning.</p>   |           |
| 730g | Wijzigen vensterbank uitvoering naar Titano MI   | € 300,00  |
|      | <p>Alleen mogelijk voor gehele woning.</p>   |           |



730h      Wijzigen vensterbank uitvoering naar Grigio MI      € 350,00

Donkere kleur vensterbank is meer krasgevoelig dan een lichte kleur, bij oplevering kunnen kleine krasjes zichtbaar zijn. Alleen mogelijk in gehele woning.

---

780      Individuele opties afbouw

Individuele Ruwbouwopties worden op de meterkastlijst vermeld vanaf volgnummer 780.

---