



Voorgevel



Rechter zijgevel



Achtergevel



Linker zijgevel

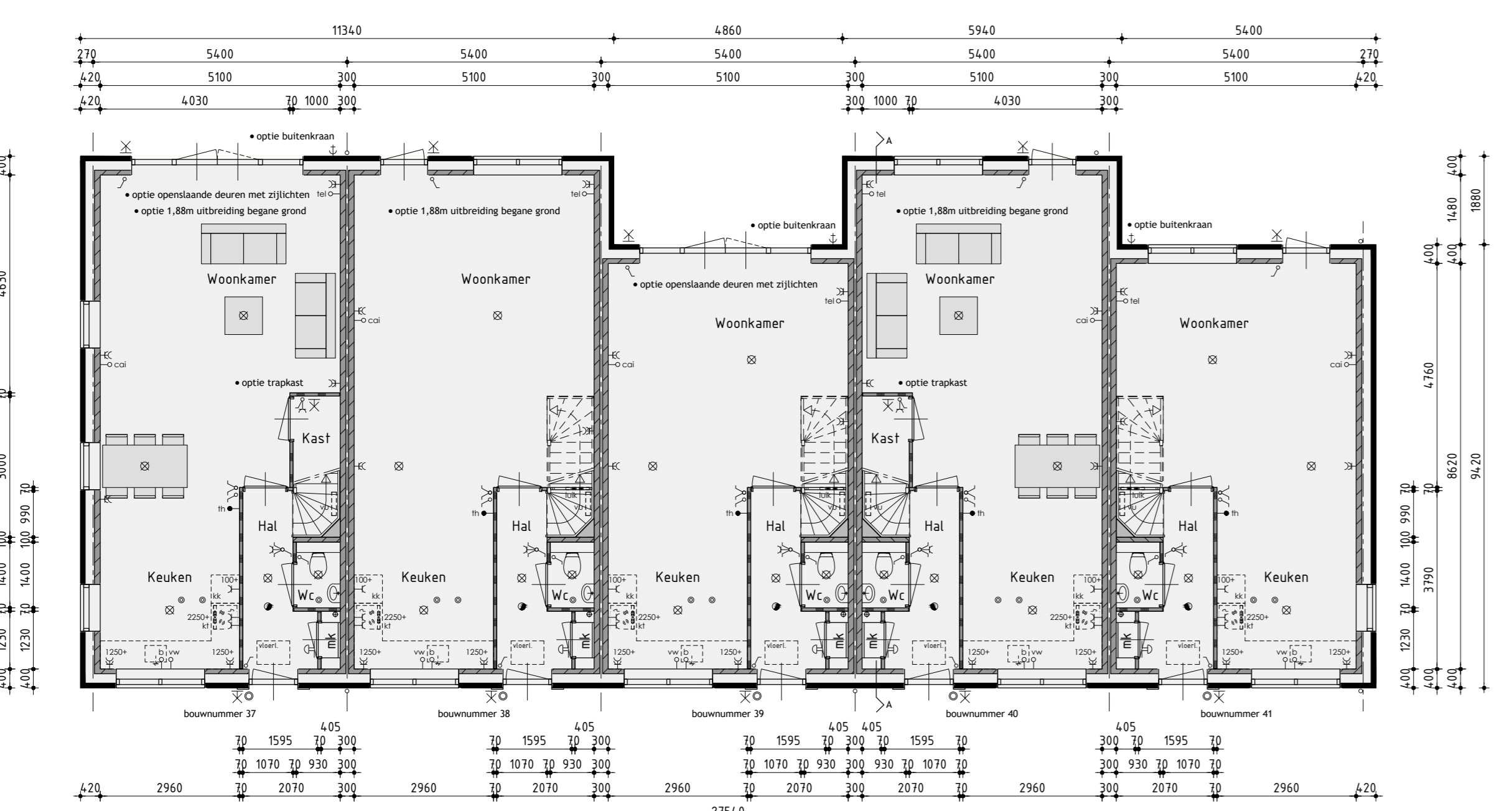
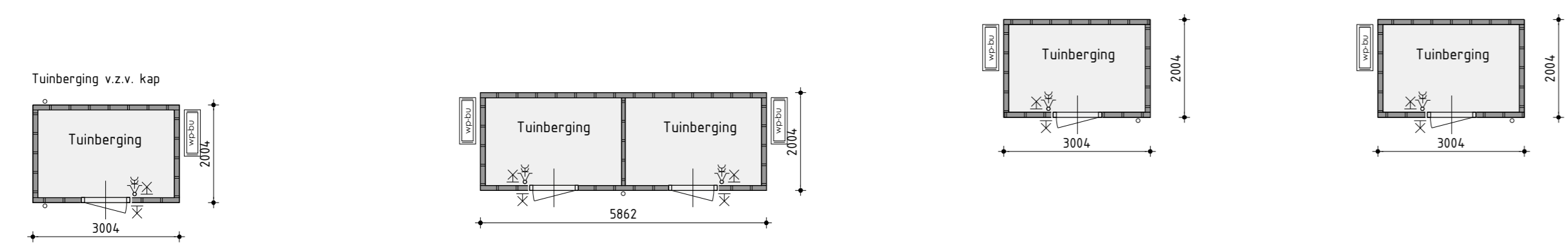
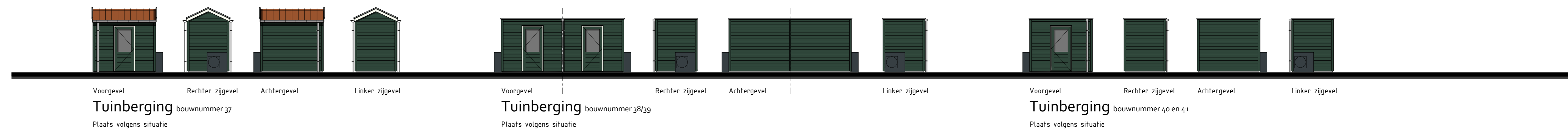

Begane grond  
v.z.v. vloerverwarming

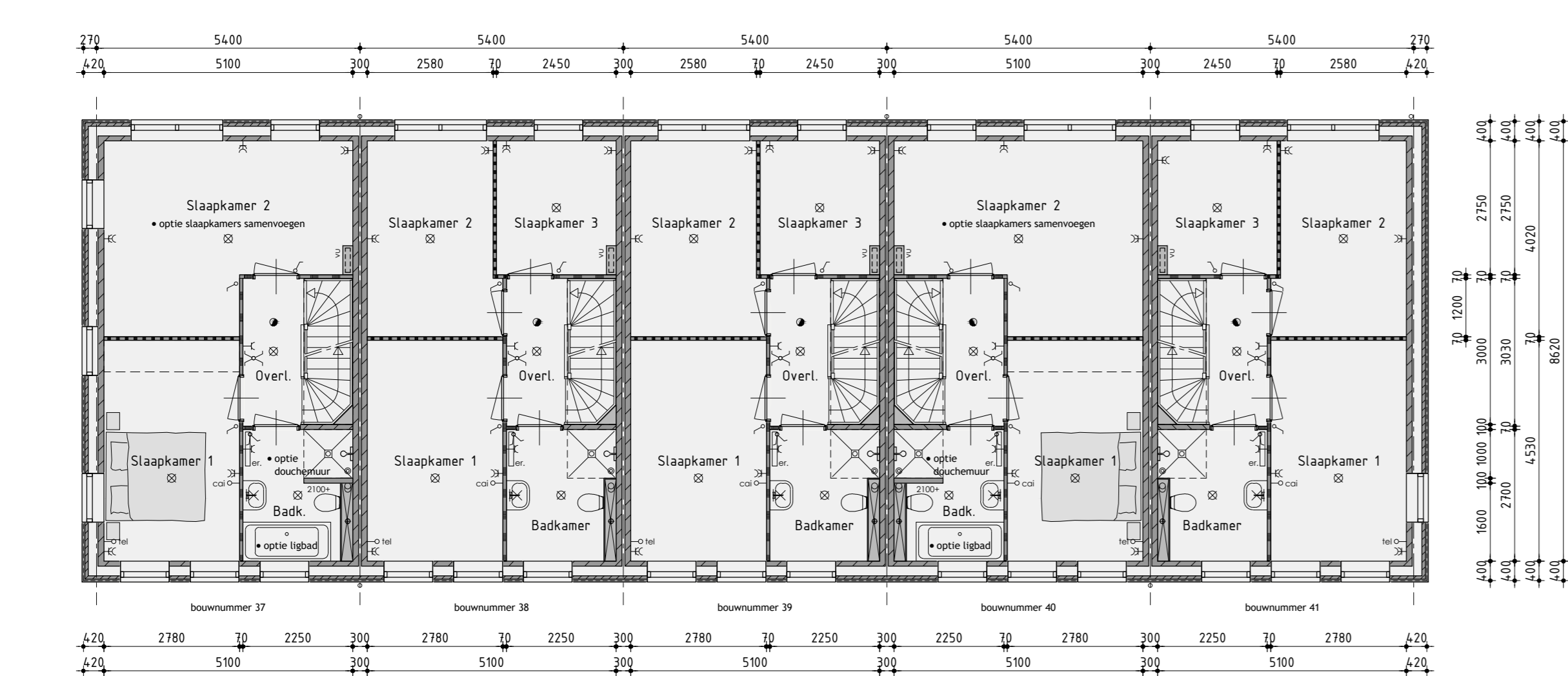

1ste verdieping  
v.z.v. vloerverwarming

**Kleurenschema**

Onderdelen	Materiaal	Kleur
Gevels	Baksteen	Donker grijs gehouwen
Gevelbekleding	Trapeciumst. stroken	Digitaal grijs
Dak	Keramische pan	Rood engobe
Raandorpels t.p.v. metselwerk	Keramisch	Zwart
Raandorpels t.p.v. gevelbekleding	Aluminium	Dennergroen
Kozijnen	Hardhout	Gebroken wit
Braaiende deuren	Hardhout	Gebroken wit
Ruizen (op het glas)	Hardhout	Gebroken wit
Voordeur	Samengeteld	Dennergroen
Bouwen	Hout	Gebroken wit
Overstekingplaat	Aluminium trim	Grijs
Hetelwaterafvoer	PVC	Grijs
Ventilatiekasten	Aluminium	Blank gepolijst
Tuimberging	Gefolieerd hardhout	Dennergroen
Door Tuimberging bwr. 13	PVC	Grijs
Dak Tuimberging bwr. 13	Keramische pan	Rood engobe
Oversteking Tuimberging	Aluminium trim	Natuur
Deur Tuimberging	Samengeteld	Dennergroen
Onderbrenging glas	Gemalmeerd glas	Grijs
Zijwanden dakkapel	Sedecor raaf	Gebroken wit

**Renvooi**

- gesticht 10mm sloopwerk
- steen v.z.v. gevelbekleding
- kalkzandsteen valwerk
- kalkzandsteen antarkozie weerscheidende spouwruimte
- lichte scheidingwand gestokken standaard
- lichte scheidingwand gestokken zwaar
- houtskeldebouw

**Renvooi**

- Ø platendicht aansluitpunt
- ⊗ wanddicht aansluitpunt
- ∠ enkele schakelaar
- ∇ dubbele schakelaar
- ∩ wissel schakelaar
- ⊘ enkele wandcontactdoos geaard
- ⊘ dubbele wandcontactdoos geaard
- ⊘ onbedrade aansluiting telefoon
- ⊘ onbedrade aansluiting centrale antenne inrichting
- ⊘ onbedrade aansluiting elektrisch kooktoestel
- ⊘ onbedrade aansluiting solar
- ⊘ onbedrade aansluiting vaatwasser
- ⊘ thermotoest
- ⊘ buitekraan
- ⊘ rookleider
- ⊘ opstelplaats voor haardkast
- ⊘ opstelplaats voor wasafzuigkast
- ⊘ opstelplaats voor wasdroger
- ⊘ elektrische radiator (plaats en afmeting indicatief)
- ⊘ bedrukker
- ⊘ bel
- ⊘ mechanische ventilatie-unit (plaats en afmeting indicatief)
- ⊘ ventilatorrooster
- ⊘ wand afzuigventiel mechanische ventilatie
- ⊘ plafond afzuigventiel mechanische ventilatie
- ⊘ dakdoos voor t.b.v. ventilatie
- ⊘ warmtepomp binnen-unit (plaats en afmeting indicatief)
- ⊘ warmtepomp buiten-unit (plaats en afmeting indicatief)
- ⊘ verdeelunit t.b.v. vloerverwarming
- ⊘ v.z.v. gemaleerde begazing (Latorbel t.p.g.)
- ⊘ v.z.v. v.a.f.v. ondoorzichtige begazing
- ⊘ v.z.v. v.z.v. p.v. panelen (afmeting, aantal en ligging indicatief)

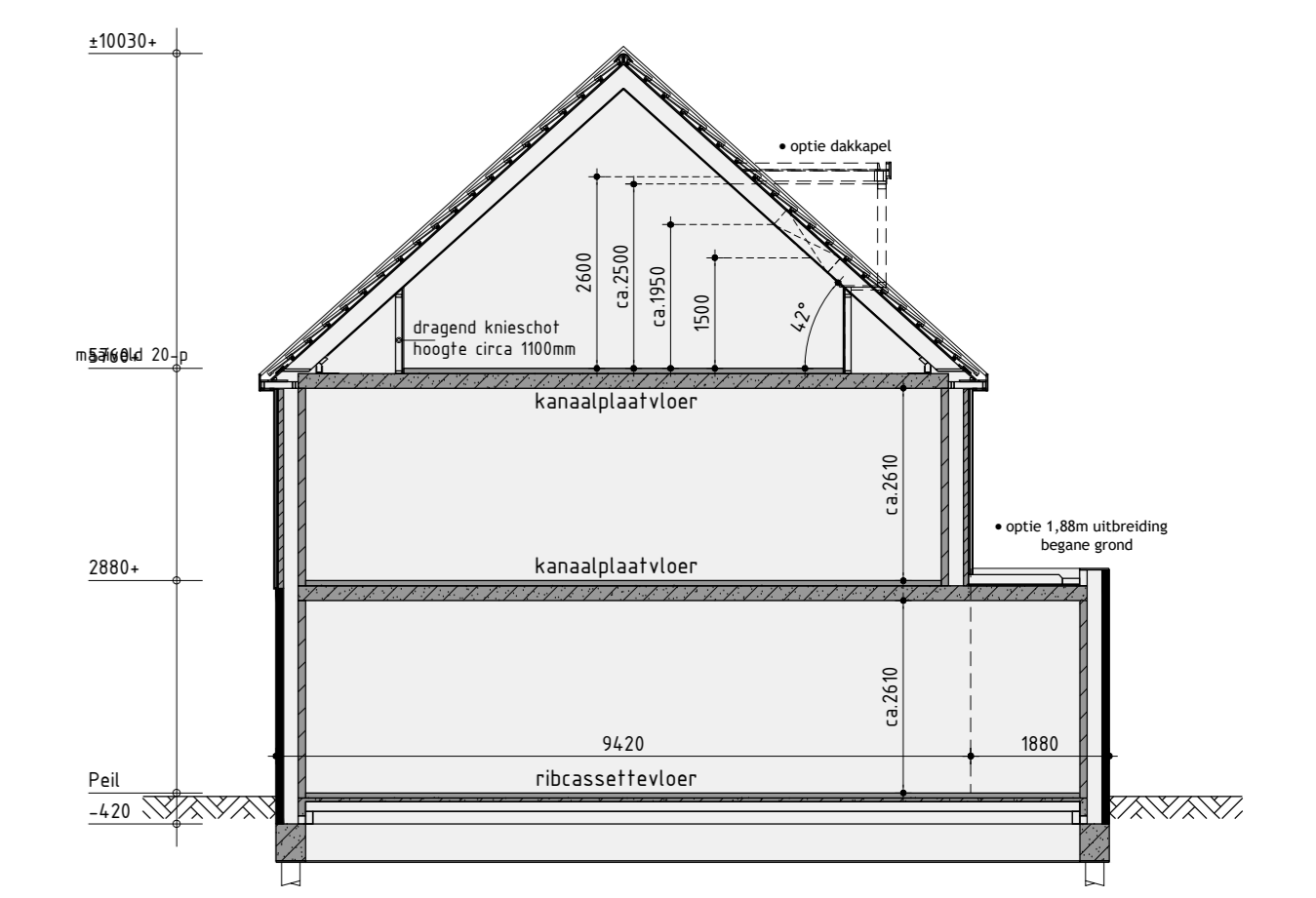

Principe doorsnede A-A

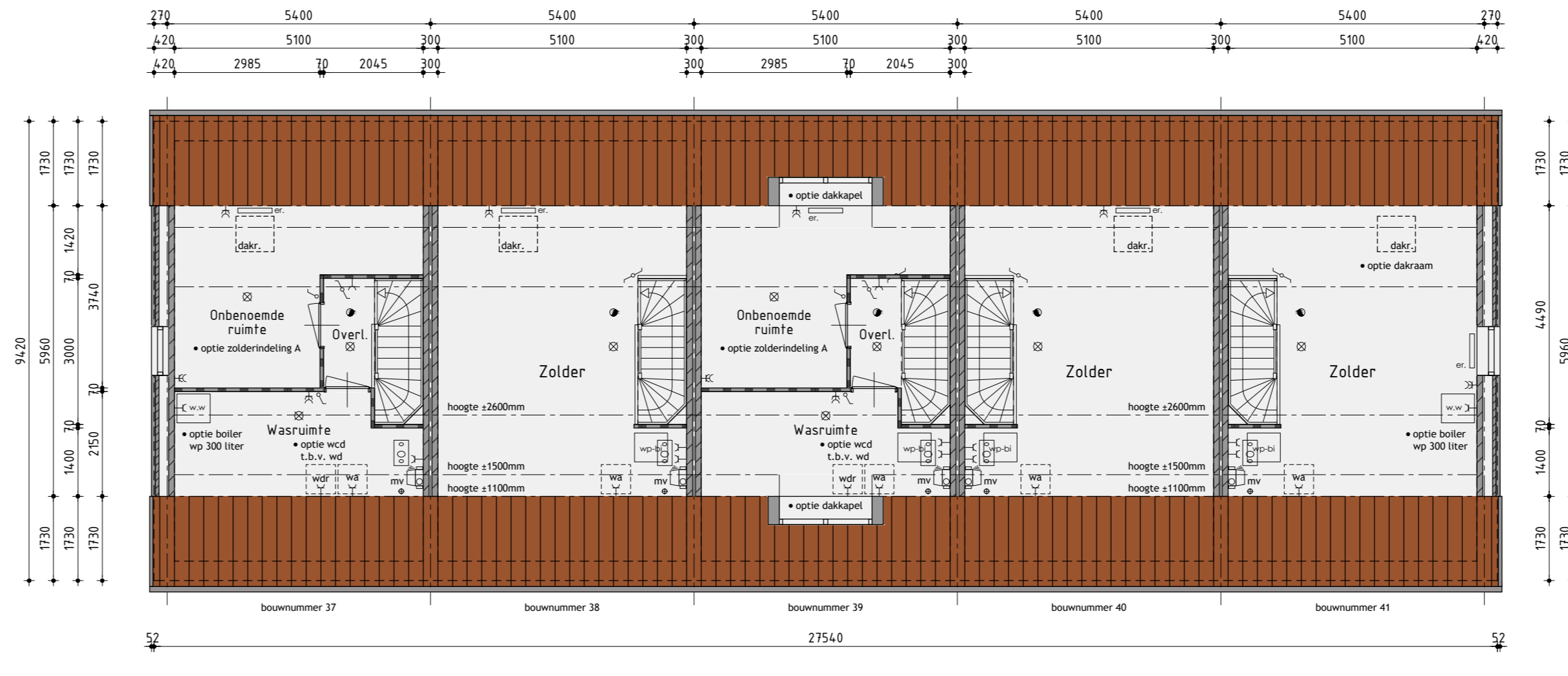

2de verdieping

**Woningtype A opties**

**Bouwnummer 37 t/m 41**

Plan: Waterrijk deelgebied JA cluster 2 en 3 te Oosthuizen.  
Gemeente Edam-Volendam

Ontwikkelaar: bpd  
Aanvrager: KUIN bv  
Getekend: Roy Zwagemaker  
Amsterdam

**Verkooptekening**

Datum 1: 11-05-2020	Datum 9: 11-05-2020
Datum 2: 30-06-2020	Datum 10: 11-05-2020
Datum 3: 02-01-2021 bestektekening	Datum 11: 11-05-2020
Datum 4: 13-01-2021	Datum 12: 11-05-2020
Datum 5: 11-03-2021	Datum 13: 11-05-2020
Datum 6: 11-03-2021	Datum 14: 11-05-2020
Datum 7: 11-03-2021	Datum 15: 11-05-2020
Datum 8: 11-03-2021	Datum 16: 11-05-2020

Zeeheldenweg 101A | 1613 JD Grootebroek  
T: 020 68 99 31 | F: 020 68 99 99  
www.dewolffpartners.nl  
Boulevard Kraler | Voor Bankendiaal

De Wolff & Partners  
WERKNUMMER 20238  
V-07.O