• optie dubbele bergingsdeuren

Voorgevel

• optie 1,1m verlengen hoofdgebouw

Rechter zijgevel

• optie openslaande deuren
• optie 1,1m verlengen hoofdgebouw
• optie 1m uitbreiding berging

Achtergevel

• optie 1,1m verlengen hoofdgebouw
• optie 1m uitbreiding berging

Linker zijgevel

Kleurenschema

Onderdelen	Materialen	Kleur
Gevels	Baksteen	Donker geel genuanceerd
Gevelbekleding	Vezelcement stroken	Engels groen
Dak	Keramische pan	Zwart engobe
Raamdorpels t.p.v. metselwerk	Keramisch	Zwart
Raamdorpels t.p.v. gevelbekleding	Aluminium	Dennengroen
Kozijnen	Hardhout	Gebroken wit
Draaiende delen	Hardhout	Gebroken wit
Roeden (op het glas)	Hardhout	Gebroken wit
Voordeur	Samengesteld	Dennengroen
Stalen kanteldeur	Verzinkt staal	Dennengroen
Buitendeur + roeden berging	Hardhout	Dennengroen
Boeidelen	Hout	Gebroken wit
Dakrandafwerking platdak	Aluminium trim	Gebroken wit
Hemelwaterafvoer	PVC	Grijs
Ventilatieroosters	Aluminium	Blank geanodiseerd

Renvooi

- baksteen 100mm schoonwerk
- steen v.z.v. gevelbekleding
- kalkzandsteen vuilwerk
- kalkzandsteen ankerloze woningscheidende spouwmuur
- lichte scheidingswand gipsblokken standaard
- lichte scheidingswand gipsblokken zwaar
- houtskeletbouw

Renvooi

- plafondlichtaansluitpunt
- wandlichtaansluitpunt
- enkele schakelaar
- dubbele schakelaar
- wissel schakelaar
- enkele wandcontactdoos geaard
- dubbele wandcontactdoos geaard
- tel onbedrade aansluiting telefoon
- col onbedrade aansluiting centrale antenne inrichting
- kt bedrade aansluiting electrisch kooktoestel
- b onbedrade aansluiting boiler
- vw onbedrade aansluiting vaatwasser
- th thermostaat
- buitenkraan
- r.m. rookmelder
- kk opstelplaats voor koelkast
- wa opstelplaats voor wasautomaat
- wdr opstelplaats voor wasdroger
- er. electrische radiator (plaats en afmeting indicatief)
- beldrukker
- bel
- mv mechanische ventilatie-unit (plaats en afmeting indicatief)
- vr ventilatieroosters
- wand afzuigventiel mechanische ventilatie
- plafond afzuigventiel mechanische ventilatie
- plafond afzuigventiel pijpventilator
- dakdoorvoer t.b.v. ventilatie
- wp-bi warmtepomp binnen-unit (plaats en afmeting indicatief)
- wp-bu warmtepomp buiten-unit (plaats en afmeting indicatief)
- vu verdeelunit t.b.v. vloerverwarming
- c. v.z.v. geëmaileerde beglazing (Colorbel o.g.)
- m v.z.v. matte/ondoorzichtige beglazing
- PV v.z.v. v.z.v. pv-panelen (afmeting, aantal en ligging indicatief)

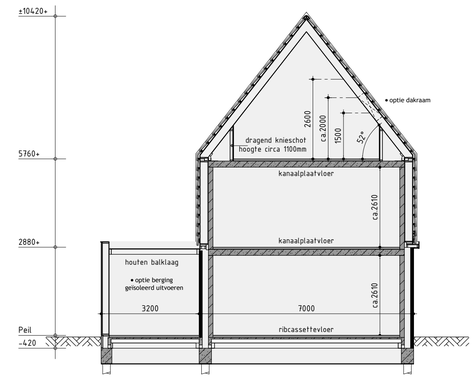

Principe doorsnede A-A

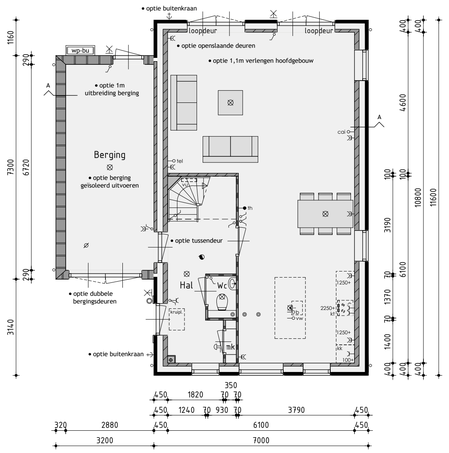

Begane grond

v.z.v. vloerverwarming exclusief berging

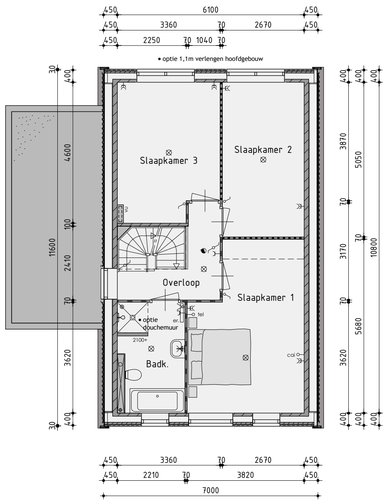

1ste Verdieping

v.z.v. vloerverwarming

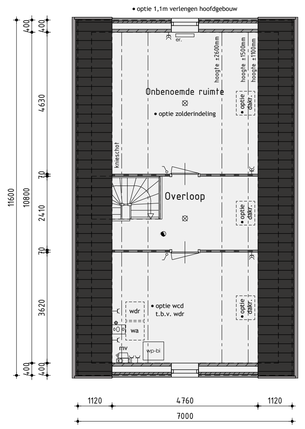

2de Verdieping

Woningtype G opties

Bouwnummer 33

Plan: Waterrijk deelgebied 3A cluster 2 en 3 te Oosthuizen.
Gemeente Edam-Volendam

Ontwikkeling: bpd Amsterdam

Realisatie en kopersbegeleiding: AANNEMINGSBEDRIJF KUIN bv
De Tocht 5
1611 HT Bovenkarspel
(0228) 51 13 13
info@kuinbv.nl

Getekend: Roy Zwagemaker
Formaat: A1
Schaal: 1:100

Verkooptekening

Datum 1 11-05-2020	Datum 9
Datum 2 10-06-2020	Datum 10
Datum 3 01-12-2020 bestektekening	Datum 11
Datum 4 13-01-2021	Datum 12
Datum 5 11-03-2021	Datum 13
Datum 6	Datum 14
Datum 7	Datum 15
Datum 8	Datum 16

De Wolff & PARTNERS
Zesstedenweg 205A | 1613 JD Grootebroek
T: 0228 56 50 90 | F: 0228 56 50 99
info@dewolffenpartners.nl
www.dewolffenpartners.nl
Ruben de Kraker | Yuri Blankendaal

Werknummer 20328
V·04.0

De Wolff & Partners © Deze tekening is eigendom van De Wolff & Partners en mag niet zonder haar toestemming worden verveelvoudigd of gewijzigd